二期会ロシア歌曲研究会 第22回定期演奏会

チャイコフスキーとロシア五人組

КРУЖОК РУССКИХ ПЕСЕН И РОМАНСОВ ОПЕРНОЙ СТУДИИ НИКИКАИ

監修：岸本　力

Soprano	Mezzo Soprano	Bass	Piano
林　志保	天野 加代子	渡部　智也	山岸　茂人
宮上　早智	筧　聰子	岸本　力	
相原　理子			
橋爪　ゆか			
清水 いずみ			
福成 紀美子			
清水 知加子			

2020年1月30日(木)

19:00開演（18:30開場）

全席自由　一般4,000円（学生3,000円）

東京文化会館小ホール
TEL 03-3828-2111
東京都台東区上野公園5-45

JR上野駅 公園口改札から徒歩約1分　東京メトロ上野駅7番出口から徒歩約5分　京成上野駅正面口 改札から徒歩約7分

チケット取り扱い
二期会チケットセンター　tel. 03-3796-1831
東京文化会館チケットサービス　tel. 03-5685-0650

主催：二期会ロシア歌曲研究会

後援：ロシア連邦大使館／ロシア連邦文化科学庁
日本・ロシア音楽家協会／公益財団法人 東京二期会

マネジメント：公益財団法人 東京二期会

お問い合わせ：二期会チケットセンター tel. 03-3796-1831

プログラム ПРОГРАММА

1. 林　志保　Soprano

何を夜の闇の中で op.40-3
リムスキー=コルサコフ
О чём в тиши ночей　Римский=Корсаков

もしも一言に　P. チャイコフスキー
Хотел бы в единое слово　П.Чайковский

2. 宮上 早智　Soprano

天に昇って行く　明るい月が　M. バラキレフ
Взошёл на небо месяц ясный　М.Балакирев

ニンファ op.56-1　リムスキー=コルサコフ
Нимфа　Римский=Корсаков

3. 相原 理子　Soprano

フローレンスの歌 op.38-6
P. チャイコフスキー
Флорентийская песня　П.Чайковский

薔薇に夜鶯は魅せられ op.2-2
リムスキー=コルサコフ
Пленившись розой,соловей
Римский=Корсаков

4. 橋爪 ゆか　Soprano

セレナーデ op.63-6　P. チャイコフスキー
Серенада　П.Чайковский

何故？　P. チャイコフスキー
Отчего?　П.Чайковский

5. 清水 いずみ　Soprano

かくも早く忘れるとは　P. チャイコフスキー
Забыть так скоро　П.Чайковский

子守歌 op.16-1　P. チャイコフスキー
Колыбельная песня　П.Чайковский

6. 渡部 智也　Bass

古典主義者　M. ムソルグスキー
Классик　M.Мусоргский

遠いふるさとの岸辺に　A. ボロディン
Для берегов отчизны дальной　А.Бородин

休　憩

7. 天野 加代子　Mezzo Soprano

私は野の草ではなかったか op.47-7
P. チャイコフスキー
Я ли в поле да не травушка была
П.Чайковский

ホパック　M. ムソルグスキー
Гопак　M.Мусоргский

8. 福成 紀美子　Soprano

君は魅力的な優しさに溢れ　M. バラキレフ
Ты пленительной неги полна
М.Балакирев

グルジアの歌（歌うな、美しい人よ）
M. バラキレフ
Грузинская песня<Не пой,красавица>
М.Балакирев

9. 清水 知加子　Soprano

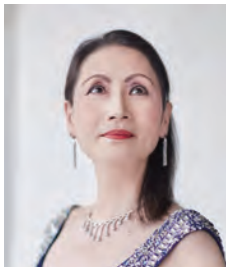

それは早春のことだった op.38-2
P. チャイコフスキー
То было раннею весной　П.Чайковский

騒がしい舞踏会の中で op.38-3
P. チャイコフスキー
Средь шумного бала　П.Чайковский

10. 筧　聰子　Mezzo Soprano

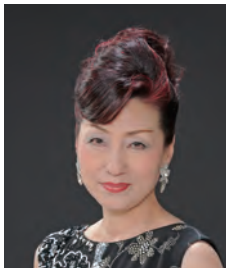

夜の静けさに何を夢見る op.5-2　C. キュイ
О чём в тиши ночей　Ц.Кюи

ツァールスコーエ・セローの像 op.57-17
C. キュイ
Царскосельская статуя　Ц.Кюи

アケルマンスキー大草原 op.71-5　C. キュイ
Аккерманские степи　Ц.Кюи

11. 岸本　力　Bass

愛の言葉が何でしょう？　M. ムソルグスキー
Что вам слова любви　M.Мусоргский

森よ、お前達を祝福する op47-5
P. チャイコフスキー
Благословляю вас, леса　П.Чайковский

ピアノ：山岸 茂人